

DF-540

- Programador electrónico.
- 3 ciclos de lavado:
 - Corto: 90" / Normal: 120" / Intenso: 180".
- Incorpora micro de seguridad a la apertura de la puerta.
- Potencia de la cuba de lavado: 2,8 kW. Capacidad: 25l.
- Potencia del calderín de aclarado: 2,8 kW. Capacidad: 7l.
- Potencia de la bomba de lavado: 0,59 kW / 0,79 CV.
- Consumo de aclarado: 2,7l / aclarado
- Válvula anti-retorno.
- Termostato de seguridad.
- Kit filtros extra de acero inoxidable.
- Dosificador de abrillantador
- Temperatura de lavado regulada a 60 °C y de aclarado a 85 °C.
- Dotación: 1 cesta CTE-11, 1 cesta CPE-18 y 4 cubiletes para cubiertos CUE-13 (ver página 204-205).

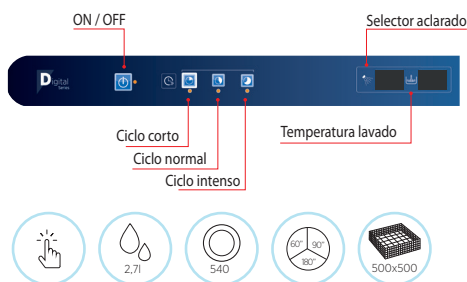

DF-540

DF-540-B con bomba de desagüe

- Programador electrónico.
- 3 ciclos de lavado:
 - Corto: 90" / Normal: 120" / Intenso: 180".
- Incorpora micro de seguridad a la apertura de la puerta.
- **Incluye bomba de desagüe para el vaciado de la cuba.**
- Potencia de la cuba de lavado: 2,8 kW. Capacidad: 25l.
- Potencia del calderín de aclarado: 2,8 kW. Capacidad: 7l.
- Potencia de la bomba de lavado: 0,59 kW / 0,79 CV.
- Consumo de aclarado: 2,7l / aclarado
- Válvula anti-retorno.
- Termostato de seguridad.
- Kit filtros extra de acero inoxidable.
- Dosificador de abrillantador.
- Temperatura de lavado regulada a 60 °C y de aclarado a 85 °C.
- Dotación: 1 cesta CTE-11, 1 cesta CPE-18 y 4 cubiletes para cubiertos CUE-13 (ver página 204-205).

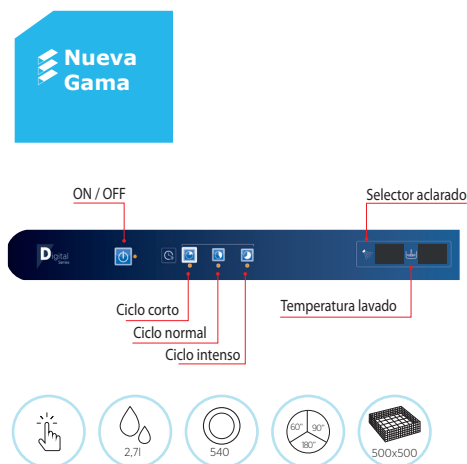

DF-540-B

DF-720

- Programador electrónico.
- 3 ciclos de lavado:
 - Corto: 60" / Normal: 90" / Intenso: 180".
- Incorpora micro de seguridad a la apertura de la puerta.
- Potencia de la cuba de lavado: 2,8 kW. Capacidad: 25l.
- Potencia del calderín de aclarado: 6 kW. Capacidad: 7l.
- Potencia de la bomba de lavado: 0,59 kW / 0,79 CV.
- Consumo de aclarado: 2,7l / aclarado
- Válvula anti-retorno.
- Termostato de seguridad.
- Kit filtros extra de acero inoxidable.
- Dosificador de abrillantador.
- Temperatura de lavado regulada a 60 °C y de aclarado a 85 °C.
- Dotación: 1 cesta CTE-11, 1 cesta CPE-18 y 4 cubiletes para cubiertos CUE-13 (ver página 204-205).



DF-720

DF-720-B con bomba de desagüe

- Programador electrónico.
- 3 ciclos de lavado:
 - Corto: 60" / Normal: 90" / Intenso: 180".
- Incorpora micro de seguridad a la apertura de la puerta.
- **Incluye bomba de desagüe para el vaciado de la cuba.**
- Potencia de la cuba de lavado: 2,8 kW. Capacidad: 25l.
- Potencia del calderín de aclarado: 6 kW. Capacidad: 7l.
- Potencia de la bomba de lavado: 0,59 kW / 0,79 CV.
- Consumo de aclarado: 2,7l / aclarado
- Válvula anti-retorno.
- Termostato de seguridad.
- Kit filtros extra de acero inoxidable.
- Dosificador de abrillantador.
- Temperatura de lavado regulada a 60 °C y de aclarado a 85 °C.
- Conexión eléctrica: 380 V / 3+N+T.
- Dotación: 1 cesta CTE-11, 1 cesta CPE-18 y 4 cubiletes para cubiertos CUE-13 (ver página 204-205).



DF-720-B

Modelo	Referencia	Producción platos/hora	Altura máx. vajilla (mm)	Potencia eléctrica (kW)	Tensión (V)	Medidas (mm)	P.V.P. Euros €
DF-540	8931150	540	320	3,45	230 V 1+N+T	600 x 600 x 820	-
DF-540-B	8931151	540	320	3,55	230 V 1+N+T	600 x 600 x 820	-
DF-720	8931152	720	320	6,65	400 V 3+N+T	600 x 600 x 820	-
DF-720-B	8931153	720	320	6,75	400 V 3+N+T	600 x 600 x 820	-