



Frio Comercial - Armarios refrigerados en acero inox -
 Armario Inox - Serie GN 2/1 - Armarios Mixtos GN 2/1
MODELO APG-1402 MIX HC

MODELO : _____
 NOMBRE : _____
 NOMBRE DE PROYECTO : _____
 ZONA DE PROYECTO : _____
 ARTICULO DE PROYECTO : _____



Frio Comercial - Armarios refrigerados en acero inox -
 Armario Inox - Serie GN 2/1 - Armarios Mixtos GN 2/1

Modelo: APG-1402 MIX HC

Referencia	19096533
Dimensiones (mm)	1388 x 826 x 2008
Temperatura	-2 +8 °C
Temperatura 2	-22 -18 °C
Potencia eléctrica (KW)	0.287

Características generales

- Armarios mixtos refrigerados y de mantenimiento de congelados:
 - Incluye doble compresor con control independiente de la temperatura. Un cuerpo en refrigeración de -2° a +8 °C, y el otro cuerpo con temperatura de trabajo de -18° a -20 °C con 38 °C de temperatura ambiente.
- Puertas dotadas de bisagras con sistema de retorno automático y fijación de apertura.
- Dotados de luz interior.
- Estantes interiores de varillas plastificadas, fácilmente desmontables para su limpieza.
- Unidad condensadora hermética con condensador ventilado.
- Refrigerante ecológico R-290 libre de CFC.
- Evaporación automática del agua del desescarche por gas caliente.
- Desagüe en el interior de la cámara.
- Aislamiento de poliuretano inyectado, libre de CFC, con una densidad de 40 Kg/m3.
- Interruptor luminoso de marcha-paro.
- Control electrónico de la temperatura y del desescarche con visor digital.
- Dotación estantes: 3 parrillas por cuerpo.
- Tensión de trabajo: 230 V 1+N 50 Hz.
- Bajo pedido pueden fabricarse con cerradura.

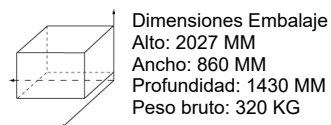
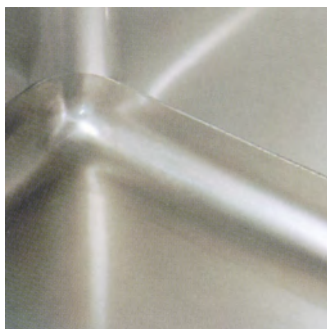

ESPECIFICACIONES TÉCNICAS ELECTRICIDAD

Frecuencia eléctrica:	50Hz
Potencia eléctrica (KW):	0,287
Voltaje:	230V
Amperaje (A):	1,5 A
Fases:	1N
Nivel de ruido (dB):	62

ESPECIFICACIONES TÉCNICAS FRÍO

Tipo gas:	R-290
Clase climática:	4
Potencia frigorífica (KW):	0,733
Sistema de condensación:	VENTILADA
Nivel de ruido (dB):	62
Especificaciones de frío:	NINGUNO
Descarche (W):	350
Calefactor (W):	20
Temperatura:	-2 +8 °C
Agente Expandente:	CO2
Equipo:	HERMÉTICO
Carga de gas refrigerante (KG):	0,113
PCA:	3
Temperatura 2:	-22 -18 °C
Numero compartimientos:	Dos

ARMARIOS SNACK_1, GASTRO_1, MEDIDAS AMER

Tipo gas:	R-290
Ruedas:	No
Frecuencia eléctrica:	50Hz
Alarma HACCP:	No
Apertura contraria:	No
Barra carnicera:	No
Capacidad en litros (L):	1800
Cerraduras:	No
Clase climática:	4
Gama:	varios
Grupo remoto:	No
Número de cuerpos:	2
Número de puertas:	2
Puerta de Cristal:	No
Puertas de cristal:	No
Puertas por cuerpo:	2
Respaldo inox:	No
Tipo clavija:	Europea (Tipo F)
Voltaje:	230V
Fases:	1N
Tropicalizado:	Sí
Bandeja perforada:	No

MEDIDAS Y PESO

Alto neto (mm):	2008
Ancho neto (mm):	826
Largo neto (mm):	1388
Peso bruto / embalado (kg):	320
Alto bruto / embalado (mm):	2027
Ancho bruto / embalado (mm):	860
Largo bruto / embalado (mm):	1430

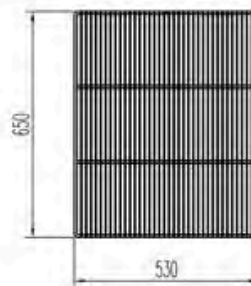
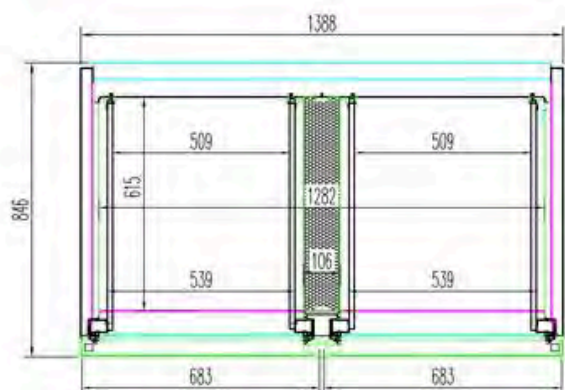
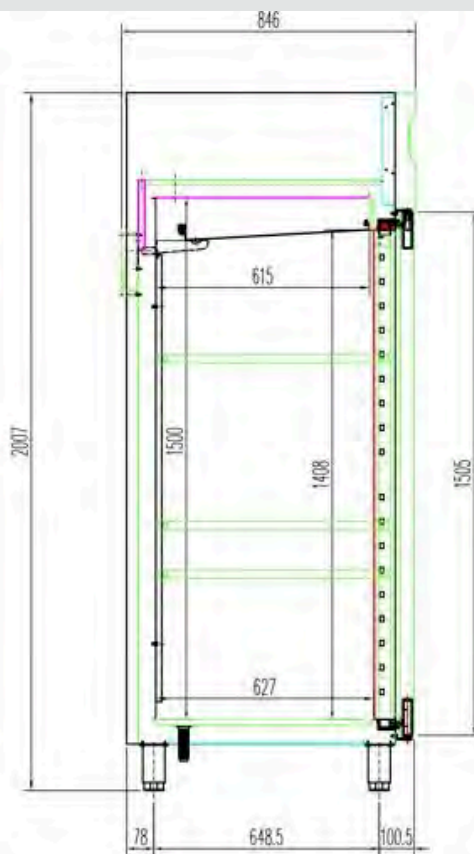
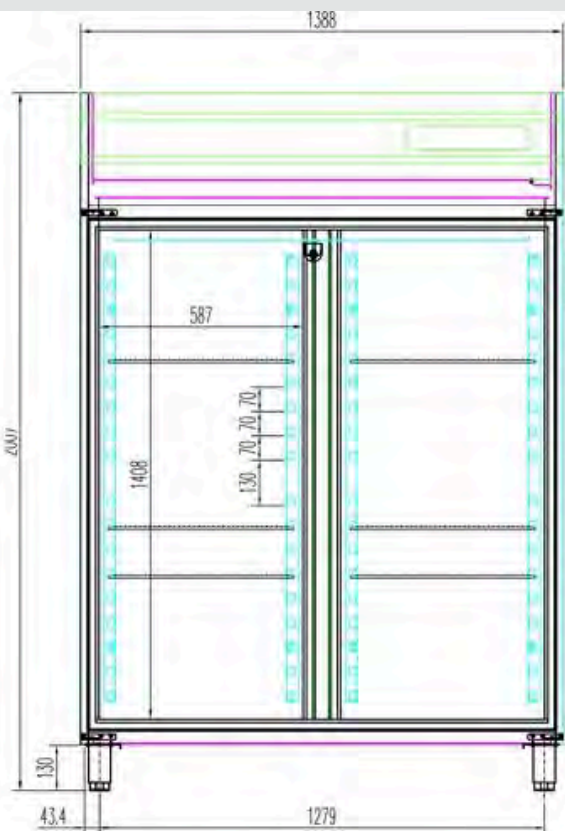

La compañía se reserva el derecho a realizar modificaciones en el producto sin notificación previa. La información actualizada se encuentra en la web