

dcbb
d a c o b e l



Americana señora Microfibra

Mod. 2063

- Serie 2010

- Tejido: Micropol

- ▶ Dos botones
- ▶ Una abertura
- ▶ Sin forrar

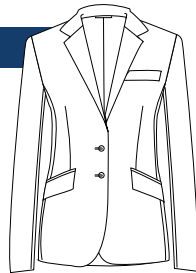

Colores:

19 Gris

69 Marino

99 Negro

05 Gris Claro

25 Beig



99 Negro

19 Gris

69 Marino



25 Beig

05 Gris Claro



Composición:

100% Poliéster

Microfibra

125 gr/m²

Tallas:

De la 34 a la 58

Mod. S-10

Pantalón Señora

Tallas De la 34 a la 60

Ver en página 25

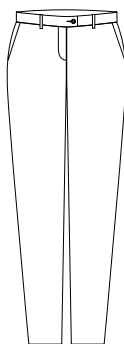

Mod. 4004

Falda sin cintura

Tallas De la 34 a la 58

Ver en página 26

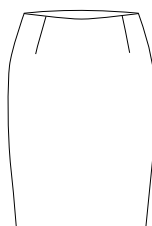

Americana señora Microfibra

Mod. 2004

- Serie 2010

- Tejido: Micropol

- ▶ Dos botones
- ▶ Una abertura

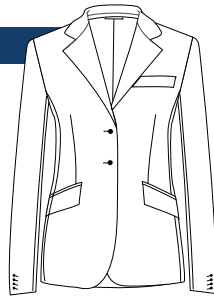

Colores:

19 Gris

69 Marino

99 Negro



99 Negro

19 Gris

69 Marino

Composición:

100% Poliéster

Microfibra

125 gr/m²

Tallas:

De la 34 a la 58

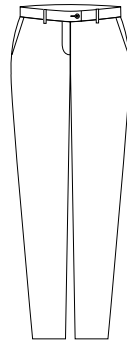

Mod. S-10

Pantalón Señora

Tallas De la 34 a la 60

Ver en página 25

Mod. 4004

Falda sin cintura

Tallas De la 34 a la 58

Ver en página 26

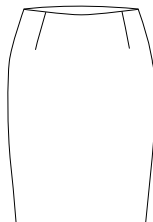

Americana señora Dos botones sin forrar

Mod. 2062
- Serie 2501

- ▶ Sin forrar
- ▶ Dos botones
- ▶ Solapa recta
- ▶ Abertura trasera

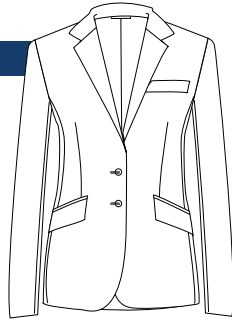

Composición:
97% Algodón
3% Elastano
200 gr/m²

Tallas
De la 34 a la 54

Mod. S-31
Pantalón señora
Tallas de la 34 a la 54
Ver en página 23

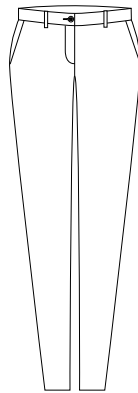

Colores:

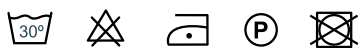
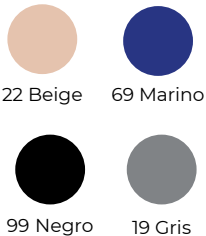

Americana señora

Dos botones bielástica

Mod. 2022

- Serie 6173

- Tejido: Cómodo

- ▶ Dos botones
- ▶ Solapa recta
- ▶ Abertura trasera

Tallas

De la 34 a la 58

Composición:

94% Poliéster
6% Spandex
215 gr/m²

Colores:

69 Marino, 99 Negro



Mod. S-21

Pantalón señora

-Tallas de la 34 a la 60

Ver en página 23

Mod. S-31

Pantalón señora

-Tallas de la 32 a la 60

Ver en página 23

Mod. S-33

Pantalón chino
señora bielástico

-Tallas de la 34 a la 60

Ver en página 21

Mod. S-32

Pantalón señora

Cinco bolsillos

-Sólo disponible en negro

-Tallas de la 32 a la 50

Ver en página 24

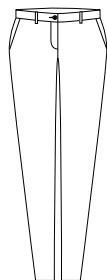
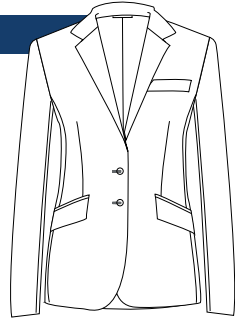

SEÑORA



Americana señora Un botón bielástica

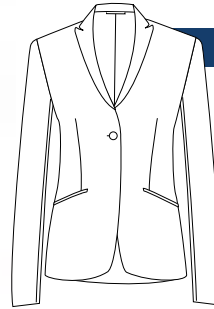

Mod. 2031
- Serie 6173
- Tejido: Cómodo

- ▶ Un botón
- ▶ Solapa pico
- ▶ Abertura trasera

Tallas
De la 34 a la 58

Composición:
94% Poliéster
6% Spandex
215 gr/m²

Colores:
69 Marino
99 Negro



69 Marino



99 Negro



Mod. S-21
Pantalón señora
-Tallas de la 34 a la 60
Ver en página 23



Mod. S-31
Pantalón señora
-Tallas de la 32 a la 80
Ver en página 23

Mod. S-33
Pantalón chino
señora bielástico
-Tallas de la 34 a la 60
Ver en página 21



Mod. S-32
Pantalón señora
Cinco bolsillos
-Sólo disponible en negro
-Tallas de la 32 a la 50
Ver en página 24





Americana señora Dos botones elástica

Mod. 2022

- Serie 2011
- Tejido: Plácido

- ▶ Dos botones bajos
- ▶ Una abertura

Tallas

De la 34 a la 58

Colores

19 Gris Marengo
69 Marino
99 Negro



19 Gris
Marengo



69 Marino



99 Negro

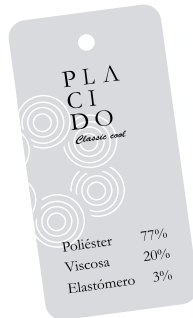

Composición

77% Poliéster
20% Viscosa
3% Elastómero
185 gr/m²

Mod. S-10

Pantalón Señora
-Tallas De la 34 a la 60
Ver en página 25



En
Stock

Mod. 4004

Falda sin cinturilla
-Tallas De la 34 a la 58
Ver en página 26

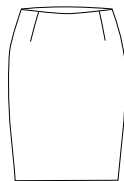

Fashion

Lavable
Lavadora



Elástico



Americana señora Bionic finish y elástica



Mod. 2000

- Serie 2007

- Tejido: Protel

- ▶ Tres botones
- ▶ Una abertura

Composición:

43% Lana
55% Poliéster
2% Lycra®
205 gr/m²

Colores:

19 Gris Marengo
69 Marino
99 Negro



19 Gris
Marengo



69 Marino



99 Negro



Tallas: 34 a 58

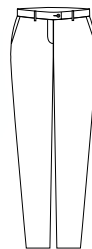

Mod. S-10

Pantalón Señora

-Tallas De la 34 a la 60

Ver en página 25



Mod. 4004

Falda sin cintura

-Tallas De la 34 a la 58

Ver en página 26



SEÑORA

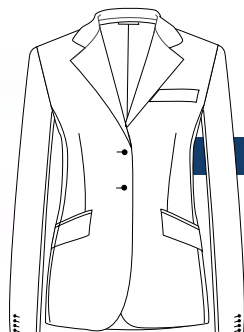

Americana señora Bengalina bielástica

Mod. 2004

- Serie 2009

- Tejido: Flexus

- ▶ Dos botones
- ▶ Una abertura

Tallas:

De la 34 a la 58

Composición

43% Lana
55% Poliéster
2% Lycra®
205 gr/m²

Colores:

05 Gris Claro
15 Gris Medio
25 Beige
69 Marino
99 Negro

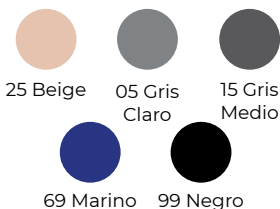

Mod. S-10

Pantalón Señora

-Tallas De la 34 a la 60
Ver en página 25

Mod. 4004

Falda sin cintura

-Tallas De la 34 a la 58
Ver en página 26

Mod. 4042

Falda con cintura sin bolsillos

-Tallas De la 34 a la 58
Ver en página 27





Americana señora Sarga fina

Mod. 2004
Serie 6170
Tejido: Legend

- ▶ Dos botones
- ▶ Una abertura

Tallas: de la 34 a la 58

Composición:
45% Lana
55% Poliéster
190 gr/m²

Colores:
19 Gris Marengo
69 Marino
99 Negro

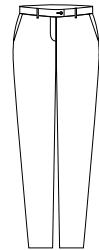
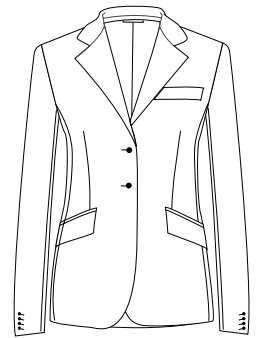

Mod. S-10
Pantalón Señora
-Tallas de la 34 a la 60
Ver en página 25

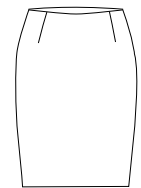

Mod. 4004
Falda sin cintura
-Tallas de la 34 a la 58
Ver en página 26

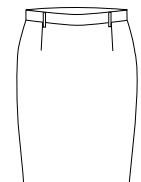

Mod. 4042
**Falda con cintura
sin bolsillos**
-Tallas de la 34 a la 58
Ver en página 27



Americana señora Sarguita Poliéster

Mod. 2004

- Serie 6182
- Tejido: Forte

- ▶ Dos botones
- ▶ Una abertura

Tallas:

De la 34 a la 58

Composición:

100% Poliéster
Sarguita
219 gr/m²

Colores:

69 Marino
99 Negro



69 Marino



99 Negro

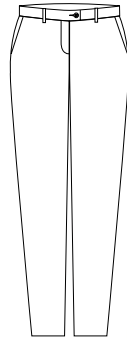
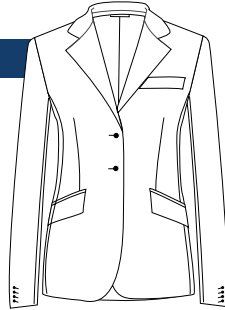

Mod. S-10

Pantalón Señora
Tallas De la 34 a la 60
Ver en página 25

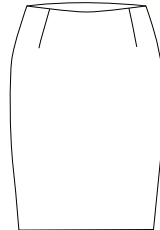

Mod. 4004

Falda sin cintura
Tallas De la 34 a la 58
Ver en página 26



Americana señora 100% Poliéster stretch

Mod. 2001

- Serie 6180
- Tejido: Basic+

- ▶ Tres botones
- ▶ Una abertura

Tallas:

de la 34 a la 58

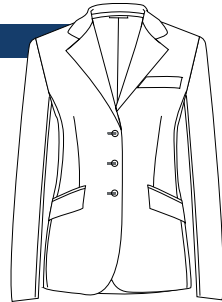

Lavable
Lavadora

En
Stock

Composición:

100% Poliéster stretch
170 gr/m²

Colores:

19 Gris Marengo
69 Marino
99 Negro



19 Gris 69 Marino 99 Negro
Marengo

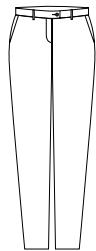

Mod. S-10

Pantalón Señora

-Tallas De la 34 a la 60
Ver en página 25

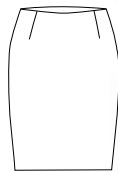

Mod. 4004

Falda sin cintura

-Tallas De la 34 a la 58
Ver en página 26

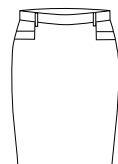

Mod. 4038

Falda con cintura y bolsillos

-Tallas De la 34 a la 58
Ver en página 27



SEÑORA

Americana señora
Cuello chimenea



Mod. 2041

- Serie 6180
- Tejido: Basic+

► Dos botones

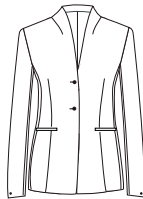

Tallas

De la 34 a la 54

Composición

100% Poliéster stretch
170 gr/m²



Colores

- 69 Marino
- 99 Negro



69 Marino

99 Negro



Mod. S-10

Pantalón Señora

-Tallas De la 34 a la 60
Ver en página 25



Mod. 4004

Falda sin cinturilla

-Tallas De la 34 a la 58
Ver en página 26

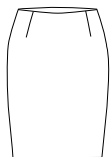

Mod. 4038

Falda con cinturilla

-Tallas De la 34 a la 58
Ver en página 27

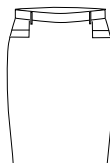



Americana Caballero

- Serie 2012

Bajo pedido se fabrica en 24 colores, en los modelos:

1004
1005
1006
1008
223A06
241/06

Composición:
 65% poliéster
 35% Algodón
 195 gr/m²

Colores:

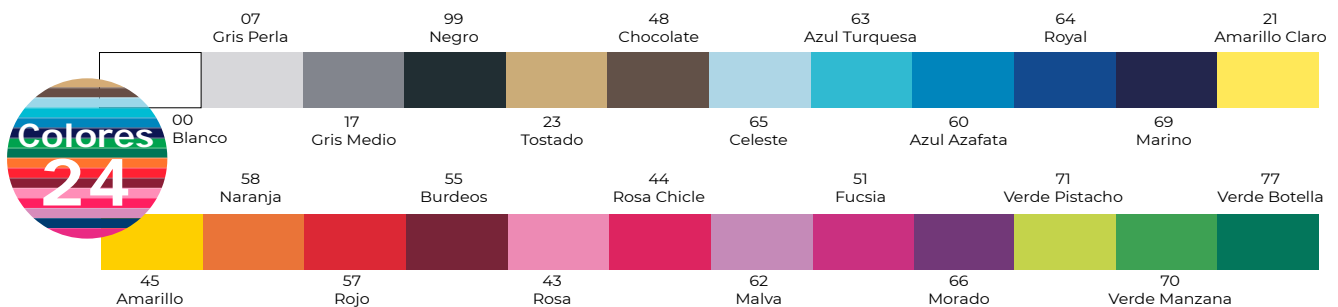

Americana Señora

- Serie 2012

Bajo pedido se fabrica en 24 colores, en los modelos:

2001
2004
2022
2031
2019
2023
2024
2062
241M06

