



Catálogo de las

# TRITURADORAS DE HIELO

distribuidas en España

# Trituradores de Hielo



Baten, desmenuzan, trituran y rompen el hielo a la perfección: Son los rompehielo profesionales creados por CEADO para preparar cócteles y granizados sabrosos, con velocidad, fiabilidad y seguridad.



THC.1  
Aluminio pulido

Rompehielo eléctrico profesional para la preparación de hielo para cócteles. Ideal mojitos (Apto para cubitos máximo 20 gr)

**THC.1** 750 €

**Potencia:** 150 W  
220-240V  
50-60 Hz  
**RPM:** 900  
**Peso:** 4,2 Kg  
**Ancho/Alto/Profundo:** 210/460/230



THC.2  
Aluminio pulido

THC.3  
Aluminio pintado

Triturador de hielo eléctrico profesional para la reparación de hielo para granizados. Tipo nieve. (Apto para todo tipo de cubitos)

**THC.2** 1.000 €      **THC.3** 938 €

(Pulido)      (Pintado)  
**Potencia:** 300 W  
220-240V  
50-60 Hz  
**RPM:** 1400  
**Peso:** 9,2 Kg  
**Ancho/Alto/Profundo:** 210/430/450



THC.4  
Inox 100%

Motoreductor  
Doble seguridad.  
Cócteles, mojitos.

**THC.4** 2.040 €

**Potencia:** 300 W  
220-240V  
50-60 Hz  
**RPM:** 68  
**Peso:** 16,8 Kg  
**Ancho/Alto/Profundo:** 240/470/340

## Datos técnicos



Contenedor y dispositivo de bloqueo de las cuchillas en acero inoxidable (THC.1)



Soporte de la cuchilla, palanca y tolva en aleación ligera. Expulsión del hielo por gravitación (THC.2-3)



Dispositivo de desconexión automática de seguridad patentado. (THC.1)



Cajón recoge hielo (THC.4)



Sistema de seguridad para el bloqueo de la cuchilla. (TH.2-3)



Recogedor de hielo y cuchilla de acero inoxidable (THC.2-3)



Motor asincrónico termoprotegido (THC.2-3)



Motoreductor (THC.1)

## Trituradoras de hielo manuales

ELÉCTRICO



**AC.384** 130,46 €  
Picador de hielo eléctrico  
60 W / 0,8 L



**AC.383** 108,70 €  
Picador de hielo manual  
1 L



**AC.140** 44,08 €  
Picadora de hielo manual  
**Repuestos:**  
**AC.141** 19,60 €  
Cabezal picadora de hielo



**AC.359** 43,50 €  
Picador de hielo manual  
Medidas: 17 x 17 x 23 cm  
Capacidad: 1L  
Cuchillas de corte en acero inox

## FABRICADORES DE HIELO TROCEADO GRANULAR

| MODELO               | PROD. KGS./24H | MEDIDAS ANCHO-FONDO-ALTO | CAPACIDAD CUBA | COND. | MOTOR CV | WATIOS | EUROS |
|----------------------|----------------|--------------------------|----------------|-------|----------|--------|-------|
| IQ-45-COMPACTA-AIRE  | 45             | 405X515X750              | 14 KG          | AIRE  | 3/8      | 460    | 2.510 |
| IQ-45-COMPACTA-AGUA  | 50             | 405X515X750              | 14 KG          | AGUA  | "        | 460    | 2.585 |
| IQ-85-COMPACTA-AIRE  | 85             | 465X595X790              | 20 KG          | AIRE  | 1/4      | 533    | 2.935 |
| IQ-85-COMPACTA-AGUA  | 88             | 465X595X790              | 20 KG          | AGUA  | "        | 533    | 2.975 |
| IQ-135-COMPACTA-AIRE | 135            | 515X550X1355             | 60 KG          | AIRE  | 3/8      | 640    | 3.390 |
| IQ-135-COMPACTA-AGUA | 139            | 515X550X1355             | 60 KG          | AGUA  | "        | 640    | 3.440 |
| IQ-150-MODULAR-AIRE  | 140            | 515X550X575              | MODULAR        | AIRE  | 3/8      | 650    | 3.274 |
| IQ-200-MODULAR-AIRE  | 220            | 515X550X575              | MODULAR        | AIRE  | 1/2      | 780    | 3.888 |
| IQ-200-MODULAR-AGUA  | 225            | 515X550X575              | MODULAR        | AGUA  | "        | 780    | 3.990 |
| IQ-400-MODULAR-AIRE  | 390            | 675X550X660              | MODULAR        | AIRE  | 1.3/8    | 1300   | 5.385 |
| IQ-400-MODULAR-AGUA  | 395            | 675X550X660              | MODULAR        | AGUA  | "        | 1800   | 5.440 |

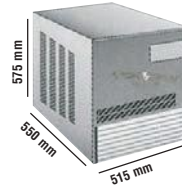

IQ-200-MODULAR

**COMBINACIÓN CON SILOS S-80, S-200/S-350 Y S-500 OPCIONALES  
CONSULTAR PRECIOS SILO**

### CARACTERÍSTICAS GENERALES

La serie ICE QUEEN produce el hielo troceado o granulado, también llamado escamas, con un sistema de evaporador cilíndrico vertical y husillo de alta resistencia. El nuevo diseño del motoreductor, cojinete y sisemas de protección proporciona una gran fiabilidad y garantizan la satisfacción total.

## TRITURADORES DE HIELO

| MODELO | ANCHOxALTOxFONDO | EUROS |
|--------|------------------|-------|
| IC-65  | 200x220x400      | 295   |
| IC-100 | 270x400x620      | 580   |

El modelo IC-65, debido a su motor de baja potencia, no admite una presión fuerte y constante, lo que produce un bloqueo del motor.

| MODELO | PRODUCCIÓN HORA | POTENCIA | PESO   |
|--------|-----------------|----------|--------|
| IC-65  | 50 Kg.          | 0,30 Kw  | 10 Kg. |
| IC-100 | 100 Kg.         | 0,50 Kw  | 22 Kg. |

### CARACTERÍSTICAS GENERALES:

- Boca de llenado de amplias dimensiones (11 cm. de Ø), para facilitar el trabajo.
- Equipada con una palanca de Acero inoxidable para presionar el hielo sin esfuerzo.
- Todas las partes en contacto con el hielo son de acero 18/8.
- Provista de un recipiente de Acero inoxidable de gran tamaño (20 cm. de Ø) con platillo escurridor del goteo.
- Motor de 220V Monofásico totalmente aislado por cojinetes autolubricados, con lo que se obtiene una duración y rendimiento óptimos.
- Hielo pilé.



IC-65 - IC-100



# BATIDORAS, EXPRIMIDORES, PICADORAS DE HIELO, CHOCOLATERAS

BLENDERS, JUICERS, ICE CRUSHERS, HOT CHOCOLATE DISPENSERS

BETTEURS, PRESSEURS, BROYEURS A GLACE, CHOCOLATIERES



M1 SIMPLE



CUBETA ACERO S-55



PICADORA DE HIELO



CHOCOLATERA CH-5 V10

| CÓDIGO  | MODELO               |  |
|---|----------------------|---|
| <b>Exprimidores de zumo por presión</b>       |                      |   |
| 2EZXX00001                                    | SE / CUBETA PLÁSTICO | 321 €   |
| 2EZXX00002                                    | S-40 / CUBETA ACERO  | 337 €   |
| 2EZXX00003                                    | SP / CUBETA ACERO    | 434 €   |
| 2EZXX00004                                    | S-55 DE PALANCA      | 656 €   |
| 2EZXX00005                                    | SP2 DE PALANCA       | 629 €   |
| <b>Picadora de hielo automática</b>           |                      |   |
| 2PHTG00001                                    | TG-6                 | 681 €   |
| <b>Batidoras (Cubeta de Acero Inoxidable)</b> |                      |   |
| 2BAMM00001                                    | M1 SIMPLE            | 309 €   |
| 2BAMM00002                                    | M2 DOBLE             | 535 €   |
| <b>Chocolatera</b>                            |                      |   |
| 2CHXX00007                                    | CHOCOLATERA CH-5 V10 | 650 €   |

### Coctelera

Shaker  
Shaker

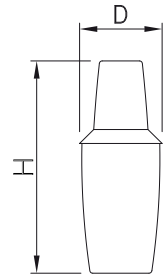

|    |     |     |         |       |
|----|-----|-----|---------|-------|
| D  | H   | Gr  | Barcode | €     |
| 70 | 180 | 200 | 440058  | 18,00 |

### Pala para hielo en acero inox

Stainless steel ice shovel  
Pelle à glaçons en acier inoxydable

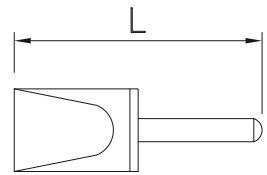

|     |     |         |       |
|-----|-----|---------|-------|
| L   | Gr  | Barcode | €     |
| 150 | 500 | 474457  | 21,00 |

### Triturador de hielo

Ice crusher  
Broyeur à glace

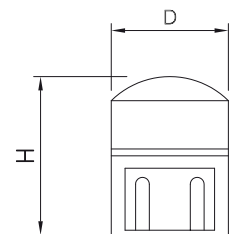

|     |     |     |         |       |
|-----|-----|-----|---------|-------|
| D   | H   | Gr  | Barcode | €     |
| 150 | 260 | 700 | 447902  | 41,00 |

### Pinza para cubitos de hielo

Ice tongs  
Pincas à glace

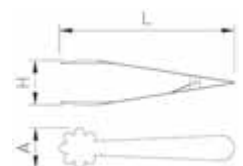

|     |    |    |     |         |      |
|-----|----|----|-----|---------|------|
| L   | A  | H  | Gr  | Barcode | €    |
| 185 | 35 | 50 | 100 | 440008  | 3,25 |



# TRITURADOR



## TR INOX

En la gastronomía se utiliza cada vez más el hielo triturado para la preparación de bebidas y cocktails y para la presentación de alimentos.

Las trituradoras de hielo ITV necesitan poco espacio y transforman en segundos los cubitos de hielo en hielo triturado perfecto.

Gracias al mecanismo triturador de la trituradora TR3 INOX de ITV, tanto la fuerza necesitada como el consumo de energía es reducido. La caja, de acero inoxidable facilita la limpieza y garantiza la higiene.

TR INOX es el triturador más robusto y por tanto de mayor vida útil del mercado, gracias a su carácter industrial y sus componentes de primera calidad.

De 3 y 5 Kg. de capacidad nominal, la gama ITV con el TR3 y TR5 cubre las necesidades de cualquier local de hostelería. Tritura todo tipo de cubitos de hielo, incluso el macizo de mayor tamaño de ITV SUPER STAR se adapta sin ningún problema.

## TR INOX

O gelo triturado é utilizado cada vez mais na gastronomia para a preparação de bebidas e cocktails e para a apresentação de alimentos.

Os trituradores de gelo ITV precisam de pouco espaço e transformam rapidamente os cubos de gelo em gelo triturado perfeito.

Graças ao mecanismo triturador do triturador TR3 INOX da ITV, quer a força necessária, quer o consumo de energia são reduzidos. A estrutura, de aço inoxidável, facilita a limpeza e garante a higiene.

O TR INOX é o triturador mais robusto e, como tal, de maior vida útil do mercado, graças ao seu carácter industrial e aos seus componentes de primeira qualidade.

De 3 e 5 Kg. de capacidade nominal, a gama ITV com o TR3 e o TR5 cobre as necessidades de qualquer espaço hoteleiro. Ideal para todo o tipo de gelo, o nosso gelo SUPER STAR adapta-se sem nenhum problema.



# TRITURADOR

TR3 INOX | TR5 INOX

## CARACTERÍSTICAS

| CAPACIDAD | DEPÓSITO | CONSUMO | PESO NETO<br>PESO LÍQUIDO | PRECIO P.V.P.<br>PREÇO P.V.P. |
|-----------|----------|---------|---------------------------|-------------------------------|
| Kg./Min.  | Kg.      | kW.     | Kg.                       | EUROS                         |

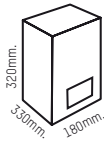

TR3 INOX

|   |   |      |    |         |
|---|---|------|----|---------|
| 3 | 1 | 0,15 | 10 | 1.225 € |
|---|---|------|----|---------|

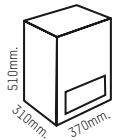

TR5 INOX

|   |   |      |    |         |
|---|---|------|----|---------|
| 5 | 5 | 0,15 | 25 | 2.215 € |
|---|---|------|----|---------|



## PICADORAS DE HIELO



**Modelo** **P.V.P.**  
**TR-128** ..... 435 €

Grosor del hielo regulable, especial para cocktails, mojitos, margaritas y caipiriñas.  
Producción: 3 Kg./min.  
Microswift de seguridad e interruptor de encendido con protección térmica al agua.

Características:  
Medidas: Ancho 410 x Fondo 350 x Alto 495 mm.  
Potencia: 360 w/230 v. - 50 Hz.  
Peso: 15 Kg.



**Modelo** **P.V.P.**  
**TR-156 GP** ..... 560 €

Modelo de gran producción especial mojitos, margaritas, daiquiris y caipiriñas.  
Producción: 6 Kg./min.  
Microswift de seguridad e interruptor de encendido con protección térmica al agua.

Características:  
Medidas: Ancho 335 x Fondo 235 x Alto 472 mm.  
Potencia: 360 w/230 v. - 50 Hz.  
Peso: 9 Kg.



**Modelo** **P.V.P.**  
**T-60 Monofásica 230v** ..... 275 €

Grosor del hielo regulable, boca de aluminio anodizado y cuerpo de aluminio en gris. Cuchilla en acero inoxidable. Dotado de bandeja recogedora en inoxidable.

Características:  
Producción: 40 Kg./h. Potencia: 380 w/230 v. - 50 Hz.  
Medidas: Ancho 180 x Fondo 500 x Alto 470 mm

## TRITURADORAS

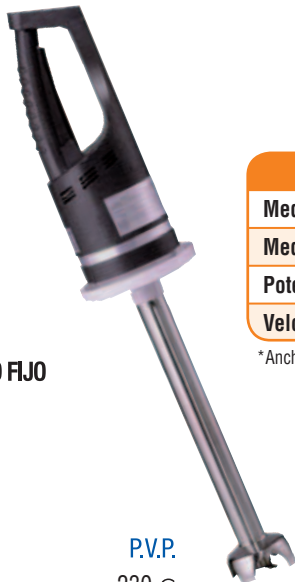

**BRAZO FIJO**

**Modelo** **P.V.P.**  
**TRF-400** ..... 230 €

| MODELO             | TRF-400   |
|--------------------|-----------|
| Medidas            | Ø 157x786 |
| Medida brazo (mm.) | 400       |
| Potencia (w.)      | 500       |
| Velocidad (rpm.)   | 10.000    |

\* Ancho x Fondo x Alto

Fabricados en material muy resistente y de primera calidad, para triturar toda clase de alimentos. Brazos fabricados totalmente en acero inoxidable. Con diseño ergonómico y fácil de usar. Con triple aislamiento, botón de seguridad y botón de funcionamiento en continuo.

Modelos TRF-400, para preparar purés (verduras, patatas, potajes, etc.), cremas (cebollas, pimientos, tomates, pastelera, etc.) y todo tipo de salsas, gazpacho, mayonesa.

## BATIDORA PROFESIONAL



**Modelo** **P.V.P.**  
**VIT-MIX** ..... 299 €

Batidora profesional de gran potencia que puede funcionar hasta 6 horas en continuo.

Teclas: On/off, variador de velocidad y alta velocidad.  
Sistema de seguridad con paro automático al quitar el vaso.  
Potencia: 1.500w. Monof. 230V/50Hz..  
Velocidad de rotación: 28.000 RPM.  
Capacidad: 2 litros.  
Medidas: 500Alto x 250Ancho x 200Fondo mm.  
Con cuchilla en acero inox. para preparar smoothies, zumos, purés, mahonesas, rallados.





**Mod. Supercolor**

Modelo P.V.P.

**B-Color** ..... 205 €

-Vaso acero ..... 25 €

Batidora de 2 velocidades  
 Medidas\*: 465x170x175 mm  
 Potencia: 400 w, Monf. 220v  
 Rev./min.: 10000/5000  
 \*Alto x Ancho x Fondo  
 Se suministra con vaso de plástico.



**Mod. Simple Golden**

Modelo P.V.P.

**B-Golden** ..... 235 €

-Vaso acero ..... 25 €

Batidora de 2 velocidades  
 Medidas\*: 465x170x175 mm  
 Potencia: 400 w, Monf. 220v  
 Rev./min.: 10000/5000  
 \*Alto x Ancho x Fondo  
 Se suministra con vaso de plástico



Detalle del variador



Modelo P.V.P.

**B2-Simple** ..... 335 €

Base y cuerpo en aluminio con velocidad variable  
 Medidas\*: B1: 497x232x200 mm.  
 B2: 483x332x200 mm.  
 Potencia: B1: 400w. Monof. 230V.  
 B2: 800w. Monof. 230V.  
 Rev./min.: 10.000/15.000  
 \*Alto x Ancho x Fondo  
 Se suministra con vaso de acero inox.



**Mod. Simple Silver**

Modelo P.V.P.

**B-Silver** ..... 295 €

Batidora de 2 velocidades.  
 Medidas\*: 480x170x175 mm  
 Potencia: 400 w, Monf. 220v  
 Rev./min.: 10000/5000  
 \*Alto x Ancho x Fondo  
 Se suministra con vaso de acero.



Modelo P.V.P.

**B1-Simple** ..... 170 €



## Triturador de Hielo

### Picadora de hielo de uso profesional

- ▶ Cuerpo de aleación especial de aluminio.
- ▶ Vaso de acero inoxidable.
- ▶ Microrruptor de seguridad.
- ▶ Regulación del triturado a 4 niveles.
- ▶ Potencia: 450 W
- ▶ Dimensiones: 250 x 300 x 660 mm
- ▶ Peso neto: 9 Kg.



#### TRITURADOR DE HIELO TH-1100

Triturador de paso continuo

|         |   | PVP € |
|---------|---|-------|
| 5410045 | Triturador de hielo TH-1100 230/50-60/1 | 862   |







**EVENT CREPS I**  
Ø400mm  
BASE CERÁMICA  
ANTIADHERENTE



**EVENT CREPS II**  
Ø400mm  
BASE CERÁMICA  
ANTIADHERENTE

**SWING**  
TERMOSTATO  
DIGITAL TIMER  
ANTIADHERENTE



**S'WHIPPER**  
MONTADORA  
DE NATA



**BAKING SYSTEM**  
PLATINAS INTERCAMBIABLES  
ACÚSTICO TIMER DIGITAL

**DOSIFICADOR  
AUTOMÁTICO**  
6LITROS (OPCIONAL)  
PVP : 1.020€

|                       | MEDIDAS         | POTENCIA        | VOLTAJE | PVP     |
|-----------------------|-----------------|-----------------|---------|---------|
| <b>EVENT CREPS I</b>  | 400x400x200     | 3.200W          | 230V    | 498 €   |
| <b>EVENT CREPS II</b> | 836x400x200     | 3.200W + 3.200W | 230V    | 950 €   |
| <b>SWING</b>          | 410x280x230     | 2.000W          | 230V    | 720 €   |
| <b>BAKING SYSTEM</b>  | 305x450x320/615 | 2.200W          | 230V    | 1.150 € |
| <b>S'WHIPPER</b>      | 170x633x468     | 1L / 45sec.     | 230V    | 3.750 € |



**PLATINAS DE ACERO CERAMICO ANTIADHERENTE PVP :375€**

**VITRINAS SAGA**



|             | MEDIDAS      | CUBA | BANDEJAS    | TEMP.   | LED | PVP   |
|-------------|--------------|------|-------------|---------|-----|-------|
| <b>V4SA</b> | 1085x395x245 | 40mm | 4 GN 1/3x40 | +2/+6°C | SI  | 690 € |
| <b>V6SA</b> | 1438x395x245 | 40mm | 6 GN 1/3x40 | +2/+6°C | SI  | 750 € |
| <b>V8SA</b> | 1788x395x245 | 40mm | 8 GN 1/3x40 | +2/+6°C | SI  | 840 € |

**CALENTADORES BAÑO MARIA SAGA**



|             | MEDIDAS      | BANDEJAS    | POTENCIA | EUROS |
|-------------|--------------|-------------|----------|-------|
| <b>C4SA</b> | 840x395x360  | 4 GN 1/3x40 | 800W     | 390 € |
| <b>C6SA</b> | 1190x395x360 | 6 GN 1/3x40 | 1.000W   | 450 € |

**HOT DRINKS**



**T5**



**CH5X**



**CH10X**

|              | MEDIDAS     | CAPACIDAD | POTENCIA     | TEMP.        | PVP   |
|--------------|-------------|-----------|--------------|--------------|-------|
| <b>T5</b>    | 250x250x500 | 5 LITROS  | 1000w - 230V | +90°C        | 525 € |
| <b>CH5X</b>  | 410x280x465 | 5 LITROS  | 1000W - 230V | +30°C/+100°C | 560 € |
| <b>CH10X</b> | 410x280x580 | 10 LITROS | 1000W - 230V | +30°C/+100°C | 625 € |

**TRITURADORES DE HIELO**



**TRI90**



**TRI120**

|               | MEDIDAS     | POTENCIA    | ESPESOR      | PRODUCCIÓN | PVP   |
|---------------|-------------|-------------|--------------|------------|-------|
| <b>TRI90</b>  | 420x175x260 | 250W - 230V | FINO         | 90Kg/h     | 320 € |
| <b>TRI120</b> | 290x360x450 | 360W - 230V | FINO - 2.5mm | 120kg/h    | 495 € |

**EXPRIMIDOR DE ZUMO**

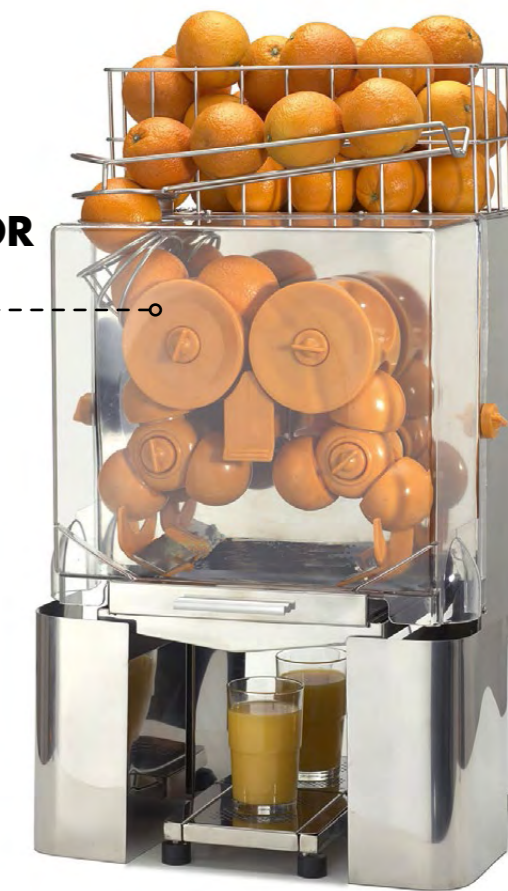

|            | MEDIDAS     | POTENCIA    | DIAM.   | PRODUCCIÓN     | PVP     |
|------------|-------------|-------------|---------|----------------|---------|
| <b>ZUX</b> | 400x300x780 | 200W - 230V | 40-80mm | 20NARANJAS/MIN | 1.395 € |

CUERPO ENTERO - ACERO INOXIDABLE - FACILIDAD DE LIMPIEZA - FUSIBLE SA

PARA LA BARRA